

**Powiatowy Urząd Pracy  
w Lublinie**

*OSOBY  
NIEPEŁNOSPRAWNE  
BEZROBOTNE ORAZ  
POSZUKUJĄCE PRACY  
NIEPOZOSTAJĄCE  
W ZATRUDNIENIU*

*Stan na koniec I półrocza 2023 r.*

MINISTERSTWO RODZINY I POLITYKI SPOŁECZNEJ  
PEŁNOMOCNIK RZĄDU DO SPRAW OSÓB NIEPEŁNOSPRAWNYCH  
ul. Nowogrodzka 1/3/5, 00-513 Warszawa

Powiatowy Urząd Pracy w Lublinie  Numer identyfikacyjny REGON 431214322	<b>MRiPS-07</b> <b>Sprawozdanie</b> <b>o osobach niepełnosprawnych bezrobotnych i poszukujących pracy</b> <b>niepozostających w zatrudnieniu</b> <b>w 1 półroczu 2023r.</b> Termin przekazania: zgodnie z PBSSP 2023
Obowiązek przekazywania danych statystycznych wynika z art. 30 ust. 1 pkt 3 ustawy z dnia 29 czerwca 1995 r. o statystyce publicznej (t.j. Dz. U. z 2022 r. poz. 459, z późn. zm.) oraz projektu rozporządzenia Rady Ministrów w sprawie programu badań statystycznych statystyki publicznej na rok 2023.	

Gmina: 999999

Miejscowość: 9999999

Powiat: 9999

**DZIAŁ 1. OSOBY WŁĄCZONE DO EWIDENCJI OSÓB NIEPEŁNOSPRAWNYCH W CIĄGU PÓŁROCZA SPRAWOZDAWCZEGO**

Wyszczególnienie	Kod	Bezrobotni			Poszukujący pracy niepozostający w zatrudnieniu		
		razem	kobiety	ze znacznym lub umiarko- wanym stop- niem niepełno- sprawności	razem	kobiety	ze znacznym lub umiarko- wanym stop- niem niepełno- sprawności
		1	2	3	4	5	6
Osoby włączone do ewidencji osób niepełnosprawnych	<b>01</b>	111	48	56	12	3	7
uwzględnieni w sprawozdaniu MRPiIT-01	<b>02</b>	110	47	56	12	3	7
zarejestrowani po raz kolejny	<b>03</b>	96	37	45	8	2	4
w tym po raz kolejny jako osoba niepełnosprawna	<b>04</b>	66	25	27	5	1	2
długotrwale	<b>05</b>	27	11	9	1	1	1
poprzednio pracujący	<b>06</b>	96	45	45	11	2	6
z wiersza 06	<b>07</b>	63	30	31	3	0	2
do momentu zarejestrowania się	<b>08</b>	0	0	0	0	0	0
z wiersza 07 w zakładzie pracy chronionej	<b>09</b>	5	3	3	0	0	0
zwolnieni z przyczyn dotyczących zakładu pracy	<b>10</b>	101	44	54	10	2	6
zamieszkałi na wsi	<b>11</b>	5	3	3	2	1	1
w tym posiadający gospodarstwo rolne	<b>12</b>	25	11	15	2	0	2
do 30 roku życia	<b>13</b>	11	4	6	0	0	0
w tym do 25 roku życia	<b>14</b>	41	17	19	4	0	0
powyżej 50 roku życia	<b>15</b>	58	29	31	8	1	4
z wykształceniem co najmniej średnim	<b>16</b>	1	0	1	0	0	0
po szkole specjalnej	<b>17</b>	33	16	19	3	1	3
bez kwalifikacji zawodowych	<b>18</b>	24	8	17	4	1	2
bez doświadczenia zawodowego	<b>19</b>	4	4	3	0	0	0
po stażu	<b>20</b>	0	0	0	0	0	0
po pracach interwencyjnych	<b>21</b>	0	0	0	X	X	X
po robotach publicznych	<b>22</b>	0	0	0	0	0	0
po odbyciu przygotowania zawodowego dorosłych	<b>23</b>	2	1	2	1	0	0
po szkoleniu	<b>24</b>	0	0	0	X	X	X
po pracach społecznie użytecznych	<b>25</b>	2	0	0	0	0	0
osoby w okresie do 12 miesięcy od dnia ukończenia nauki	<b>26</b>	2	0	0	0	0	0
z wykształceniem co najmniej średnim	<b>27</b>	0	0	0	0	0	0
po szkole specjalnej	<b>28</b>	0	0	0	0	0	0
po szkoleniu	<b>29</b>	0	0	0	0	0	0
po stażu	<b>30</b>	X	X	X	5	1	2
pobierający świadczenie rentowe z tytułu niezdolności do pracy (bez w. 31 i 32)	<b>31</b>	X	X	X	0	0	0
osoby, którym przyznano rentę szkoleniową	<b>32</b>	X	X	X	2	0	2
pobierający rentę socjalną	<b>33</b>	2	2	1	0	0	0
posiadający co najmniej jedno dziecko do 6 roku życia	<b>34</b>	1	1	1	0	0	0
posiadający co najmniej jedno dziecko niepełnosprawne do 18 roku życia	<b>35</b>	0	0	0	0	0	0
po zakończeniu realizacji kontraktu socjalnego	<b>36</b>	X	X	X	0	0	0
prowadzący działalność gospodarczą	<b>36</b>	X	X	X	0	0	0



**DZIAŁ 2. OSOBY WYLĄCZONE Z EWIDENCJI OSÓB NIEPEŁNOSPRAWNYCH W PÓŁROCZU SPRAWOZDAWCZYM (c.d.)**

Wyszczególnienie		Bezrobotni										Poszukujący pracy i niepozostający w zatrudnieniu									
		z ogółem										z ogółem									
		Ogółem	kobie-ty	zami- szkali na wsi	ze stop- niem niepe- łnospr. Z lub U	po- przed- nio pracu- jący	długo- trwale	z wyk. co naj- mniej śred- nim	zarejestrowani w okresie do 12 m-cy od dnia ukończenia nauki			Ogół- tem	kobie- ty	zami- szka li na wsi	ze stop- niem niepe- łnospr. Z lub U	po- prze- dnio pracu- jący	dłu- go- trwa- le	z wyk. co naj- mniej j śred.	zarejestr. w okr. do 12 m-cy od dnia ukończenia nauki		
									razem	z wyk. co naj- mniej śred.	po szkole spec.								raz- zem	z wyk. co naj- mniej śred.	po szkol- e spec.
01	02	03	04	05	06	07	08	09	10	11	12	13	14	15	16	17	18	19	20		
z wier- sza 01	rozpoczęcie szkolenia	23	1	1	1	1	0	1	0	0	0	1	0	1	0	1	1	0	0	0	
	z wiersza 23 - w ramach bonu szkoleniowego	24	0	0	0	0	0	0	0	0	0	0	0	0	0	0	0	0	0	0	
	rozpoczęcie stażu	25	3	2	2	1	3	1	2	0	0	0	0	0	0	0	0	0	0	0	
	z wiersza 25 - w ramach bonu stażowego	26	0	0	0	0	0	0	0	0	0	0	0	0	0	0	0	0	0	0	
	rozpoczęcie przygotowania zawodowego dorosłych	27	0	0	0	0	0	0	0	0	0	0	0	0	0	0	0	0	0	0	
	rozpoczęcie pracy społecznie użytecznej	28	0	0	0	0	0	0	0	0	0	X	X	X	X	X	X	X	X	X	
	z wiersza 28 - w ramach PAI	29	0	0	0	0	0	0	0	0	0	X	X	X	X	X	X	X	X	X	
	skierowanie do agencji zatrudnienia w ramach zlecenia działań aktywizacyjnych	30	0	0	0	0	0	0	X	X	X	X	X	X	X	X	X	X	X	X	
	podjęcie nauki	31	0	0	0	0	0	0	0	0	0	0	0	0	0	0	0	0	0	0	
	odmowa bez uzasadnionej przyczyny przyjęcia propozycji odpowiedniej pracy lub innej formy pomocy, w tym w ramach PAI	32	0	0	0	0	0	0	0	0	0	X	X	X	X	X	X	X	X	X	
	rezygnacja lub niepotwierdzenie gotowości do pracy	33	30	11	22	9	21	11	10	1	1	0	11	5	9	10	10	5	8	0	0
	osiągnięcie wieku emerytalnego	34	3	1	3	2	3	1	0	0	0	0	0	0	0	0	0	0	0	0	0
	nabycie praw emerytalnych lub rentowych	35	4	1	3	4	2	0	1	1	1	0	0	0	0	0	0	0	0	0	0
	nabycie praw do świadczenia przedemerytalnego	36	1	0	1	0	1	0	1	0	0	0	0	0	0	0	0	0	0	0	0
	utrata statusu osoby niepełnosprawnej	37	0	0	0	0	0	0	0	0	0	0	0	0	0	0	0	0	0	0	0
inne	38	31	12	30	16	26	19	11	0	0	0	1	0	1	1	1	0	0	0	0	



**DZIAŁ 3. OSOBY BĘDĄCE W EWIDENCJI OSÓB NIEPEŁNOSPRAWNYCH W KOŃCU PÓLROCZA SPRAWOZDAWCZEGO, CZĘŚĆ 2**

Wyszczególnienie			Niepełnosprawni bezrobotni ogółem	Z tego wg czasu pozostawania bez pracy w miesiącach						Niepełnosprawni poszukujący pracy i niepozostający w zatrudnieniu ogółem	Z tego wg czasu pozostawania bez pracy w miesiącach						
				do 1	1-3	3-6	6-12	12-24	pow. 24		do 1	1-3	3-6	6-12	12-24	pow. 24	
				<b>01</b>	<b>02</b>	<b>03</b>	<b>04</b>	<b>05</b>	<b>06</b>		<b>07</b>	<b>08</b>	<b>09</b>	<b>10</b>	<b>11</b>	<b>12</b>	<b>13</b>
Ogółem			<b>01</b>	170	14	17	32	27	24	56	17	2	1	5	5	0	4
Miejsce zamieszkania	Miasta	<b>02</b>	20	1	3	3	3	3	7	3	1	0	0	1	0	1	
	Wieś	<b>03</b>	150	13	14	29	24	21	49	14	1	1	5	4	0	3	
Płeć	Mężczyźni	<b>04</b>	97	11	8	21	10	12	35	12	1	1	3	4	0	3	
	Kobiety	<b>05</b>	73	3	9	11	17	12	21	5	1	0	2	1	0	1	
Osoby bez kwalifikacji			O	<b>06</b>	53	5	7	12	5	7	17	3	2	1	0	0	0
			K	<b>07</b>	26	0	4	7	4	3	8	1	1	0	0	0	0
Wiek ( z wiersza 01 )	18-24	O	<b>08</b>	11	3	2	3	3	0	0	0	0	0	0	0	0	0
		K	<b>09</b>	5	0	2	1	2	0	0	0	0	0	0	0	0	0
	25-29	O	<b>10</b>	10	1	3	3	1	2	0	2	1	1	0	0	0	0
		K	<b>11</b>	7	0	2	2	1	2	0	0	0	0	0	0	0	0
	30-39	O	<b>12</b>	35	6	2	9	4	5	9	4	1	0	0	2	0	1
		K	<b>13</b>	16	1	0	5	2	3	5	1	1	0	0	0	0	0
	40-44	O	<b>14</b>	20	1	1	3	5	4	6	4	0	0	2	1	0	1
		K	<b>15</b>	9	0	1	1	4	2	1	2	0	0	1	1	0	0
	45-49	O	<b>16</b>	16	0	2	4	2	3	5	1	0	0	0	0	0	1
		K	<b>17</b>	9	0	1	2	1	1	4	0	0	0	0	0	0	0
	50-54	O	<b>18</b>	23	2	1	1	5	6	8	2	0	0	1	1	0	0
		K	<b>19</b>	14	1	1	0	3	4	5	1	0	0	1	0	0	0
	55-59	O	<b>20</b>	33	1	3	7	7	2	13	3	0	0	2	0	0	1
		K	<b>21</b>	13	1	2	0	4	0	6	1	0	0	0	0	0	1
60 i więcej lat	O	<b>22</b>	22	0	3	2	0	2	15	1	0	0	0	1	0	0	
	K	<b>23</b>	0	0	0	0	0	0	0	0	0	0	0	0	0	0	
Stopień niepełnosprawności	znaczny	<b>24</b>	1	0	0	0	1	0	0	1	0	0	0	0	0	1	
	umiarkowany	<b>25</b>	61	7	8	12	11	6	17	14	2	1	4	4	0	3	
	lekki	<b>26</b>	108	7	9	20	15	18	39	2	0	0	1	1	0	0	

Wyszczególnienie			Niepełno- sprawni bezro- botni ogółem	Z tego wg czasu pozostawania bez pracy w miesiącach							Niepełno- sprawni poszuku- jący pracy i niepozostają- cy ... zatrudnie- niu ogółem	Z tego wg czasu pozostawania bez pracy w miesiącach					
				do 1	1-3	3-6	6-12	12-24	pow. 24	do 1		1-3	3-6	6-12	12-24	pow. 24	
				01	02	03	04	05	06	07		08	09	10	11	12	13
Przyczyna niepełno- sprawno- ści	Upośledzenie umysłowe	27	4	0	0	2	0	1	1	1	0	1	0	0	0	0	
	Choroby psychiczne	28	25	3	0	3	7	2	10	4	1	0	0	2	0	1	
	Zaburzenie głosu, mowy i choroby słuchu	29	10	1	2	1	4	1	1	1	0	0	0	0	0	1	
	Całościowe zaburzenia rozwojowe	30	6	2	1	2	1	0	0	0	0	0	0	0	0	0	
	Choroby narządu wzroku	31	7	2	0	1	0	0	4	0	0	0	0	0	0	0	
	Upośledzenia narządu ruchu	32	56	3	3	10	7	13	20	7	0	0	3	2	0	2	
	Epilepsja	33	4	0	2	0	0	1	1	0	0	0	0	0	0	0	
	Choroby układu oddechowego i układu krążenia	34	8	0	0	2	1	1	4	0	0	0	0	0	0	0	
	Choroby układu pokarmowego	35	1	0	0	0	0	1	0	1	1	0	0	0	0	0	
	Choroby układu moczowo - płciowego	36	0	0	0	0	0	0	0	0	0	0	0	0	0	0	
	Chorob. neurologiczne	37	32	2	8	6	5	0	11	2	0	0	1	1	0	0	
Inne	38	13	1	1	5	0	3	3	0	0	0	0	0	0	0		
Staż pracy ogółem	Nieustalony	39	4	0	0	0	2	1	1	1	0	0	1	0	0	0	
	do 1 roku	40	37	6	3	5	4	10	9	4	1	1	0	1	0	1	
	1-5	41	44	3	6	11	6	3	15	3	0	0	2	0	0	1	
	5-10	42	24	1	2	3	3	5	10	4	0	0	1	2	0	1	
	10-20	43	20	1	2	3	3	4	7	2	0	0	1	1	0	0	
	20-30	44	11	1	1	2	3	1	3	0	0	0	0	0	0	0	
	30 lat lub więcej	45	6	0	1	2	2	1	0	2	0	0	1	0	0	1	
bez stażu	46	28	2	2	6	6	0	12	2	1	0	0	1	0	0		





**DZIAŁ 4. WOLNE MIEJSCA PRACY I AKTYWIZACJI ZAWODOWEJ DLA OSÓB NIEPEŁNOSPRAWNYCH**
**4.1. Wolne miejsca pracy i aktywizacji zawodowej dla osób niepełnosprawnych**

Wyszczególnienie		Zgłoszone w półroczu sprawozdawczym				W końcu półrocza sprawozdawczego		
		razem	z rubr. 1 - dotyczące pracy			razem	w tym niewykorzystane dłużej niż 30 dni	
			subsydiowanej	z sektora publicznego	sezonowej			
<b>0</b>		<b>1</b>	<b>2</b>	<b>3</b>	<b>4</b>	<b>5</b>	<b>6</b>	
Ogółem wolne miejsca pracy i miejsca aktywizacji zawodowej (w.02+w.03)		<b>01</b>	63	1	1	11	7	4
z wiersza 01	zatrudnienie lub inna praca zarobkowa	<b>02</b>	63	1	1	11	7	4
	miejsca aktywizacji zawodowej	<b>03</b>	0	0	0	X	0	0
	z staże	<b>04</b>	0	0	0	X	0	0
	wiersza 03 przygotowanie zawodowe dorosłych	<b>05</b>	0	0	0	X	0	0
	prace społecznie użyteczne	<b>06</b>	0	0	0	X	0	0
	dla osób w okresie do 12 miesięcy od dnia ukończenia nauki	<b>07</b>	0	0	0	0	0	0

**4.2. Osoby niepełnosprawne objęte indywidualnym planem działania (IPD)**

Wyszczególnienie			Osoby niepełnosprawne objęte indywidualnym planem działania			
			bezrobotni		poszukujący pracy	
<b>0</b>			razem	kobiety	razem	kobiety
			<b>1</b>	<b>2</b>	<b>3</b>	<b>4</b>
Przygotowano IPD		<b>08</b>	88	35	16	8
Przerwali realizację IPD		w półroczu sprawozdawczym	<b>09</b>	47	19	5
w tym z powodu podjęcia pracy			<b>10</b>	20	7	0
Zakończyli realizację IPD		<b>11</b>	19	8	0	0
Realizujący IPD		w końcu półrocza sprawozdawczego	<b>12</b>	208	95	15
					7	

**4.3 Aktywne formy przeciwdziałania bezrobociu dla niepełnosprawnych**

Wyszczególnienie			Osoby niepełnosprawne razem		w tym kobiety	
			w końcu półrocza sprawozdawczego			
			<b>1</b>	<b>2</b>	<b>3</b>	<b>4</b>
Osoby niepełnosprawne bezrobotne	zatrudnione przy pracach interwencyjnych		<b>13</b>	1		0
	zatrudnione przy robotach publicznych		<b>14</b>	1		0
	odbywające szkolenie		<b>15</b>	0		0
	odbywające staż		<b>16</b>	3		2
	odbywające przygotowanie zawodowe dorosłych		<b>17</b>	0		0
	odbywające prace społecznie użyteczne		<b>18</b>	0		0
	zatrudnione w ramach świadczenia aktywizacyjnego		<b>19</b>	0		0
	zatrudnione w ramach grantu na telepracę		<b>20</b>	0		0
	zatrudnione w ramach refundacji składek na ubezpieczenie społeczne		<b>21</b>	0		0
	zatrudnione w ramach dofinansowania wynagrodzenia za zatrudnienie skierowanego bezrobotnego powyżej 50 r.ż.		<b>22</b>	1		0

Data wypełnienia formularza MRiPS-07 (dzień-miesiąc-rok)

28-07-2023

### Osoby niepełnosprawne w PUP Lublin - I półrocze

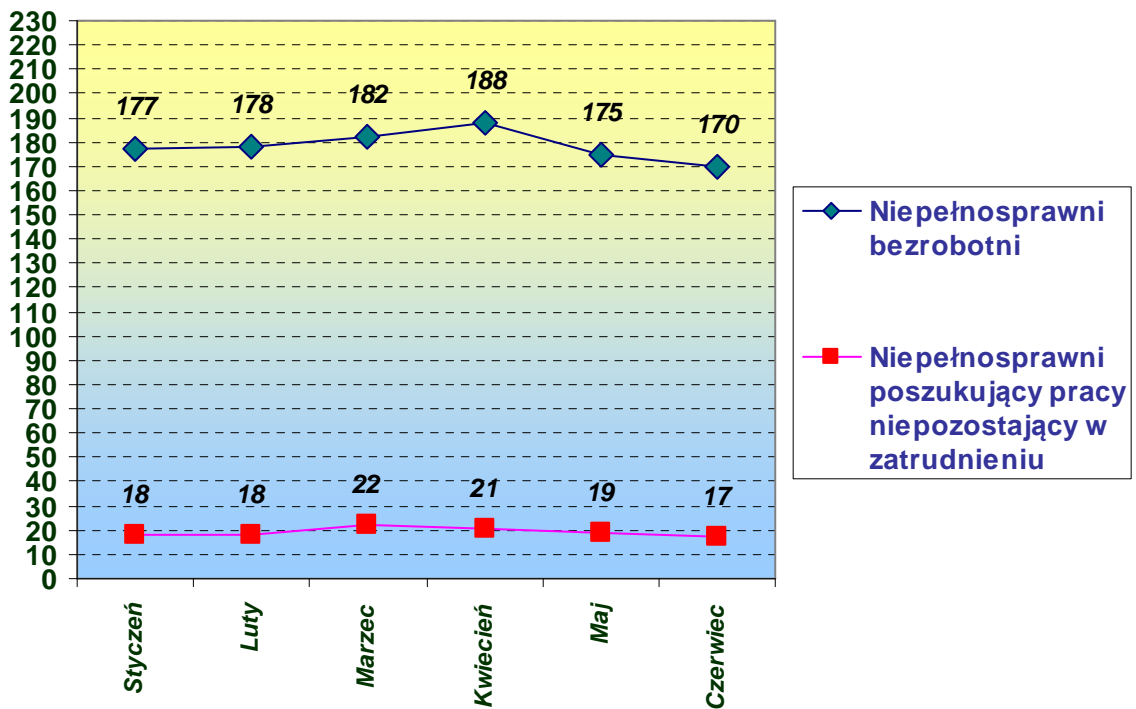

### Osoby niepełnosprawne wg stopnia niepełnosprawności\*

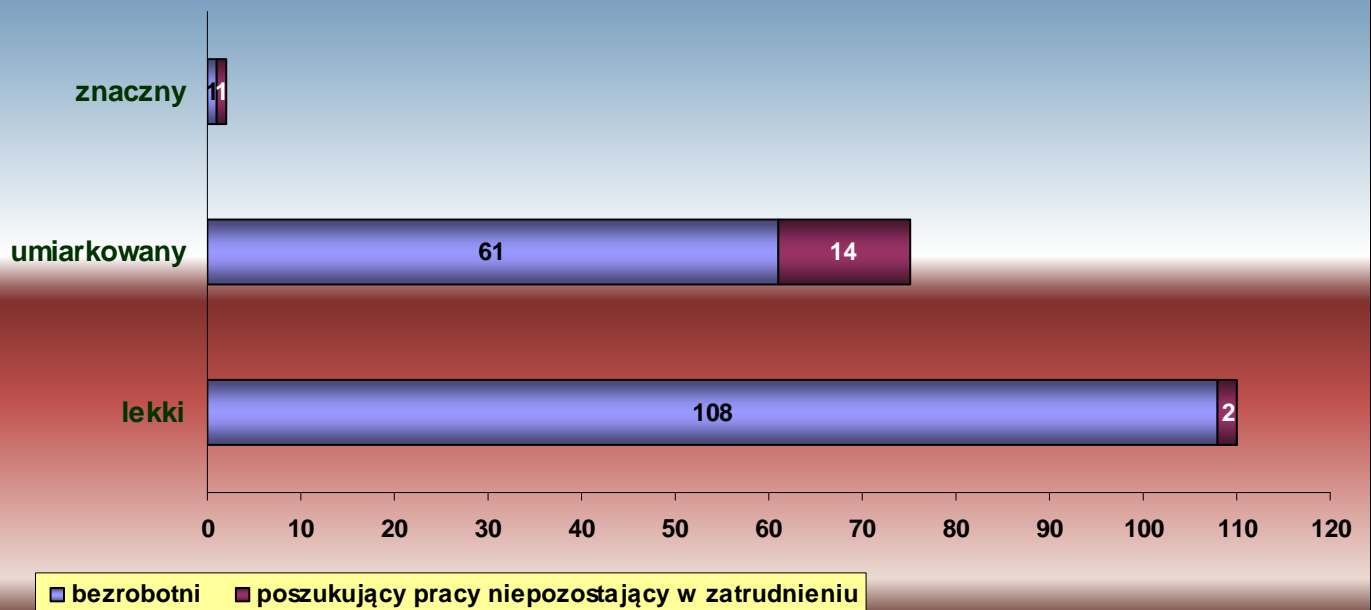

## Niepełnosprawni wg wykształcenia\*

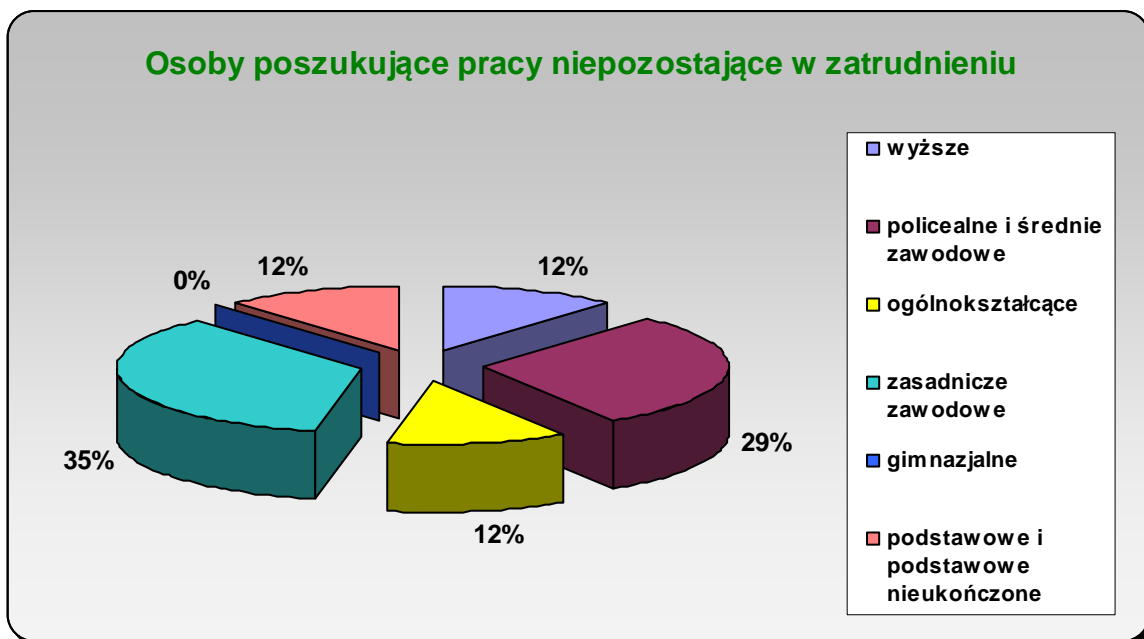
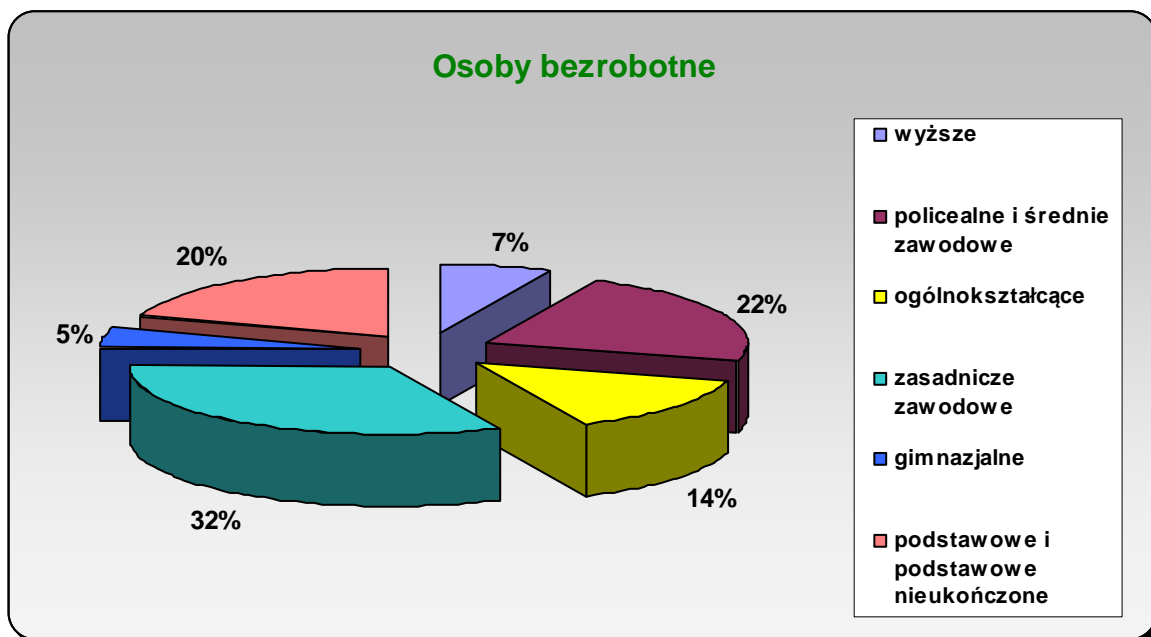

## Niepełnosprawni wg wieku\*

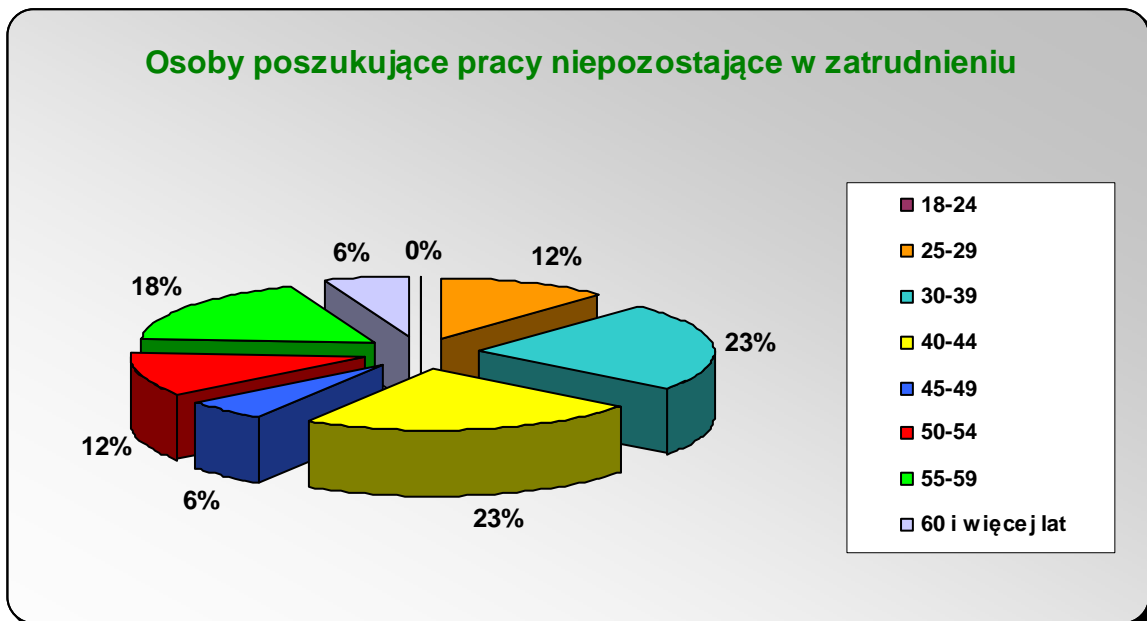
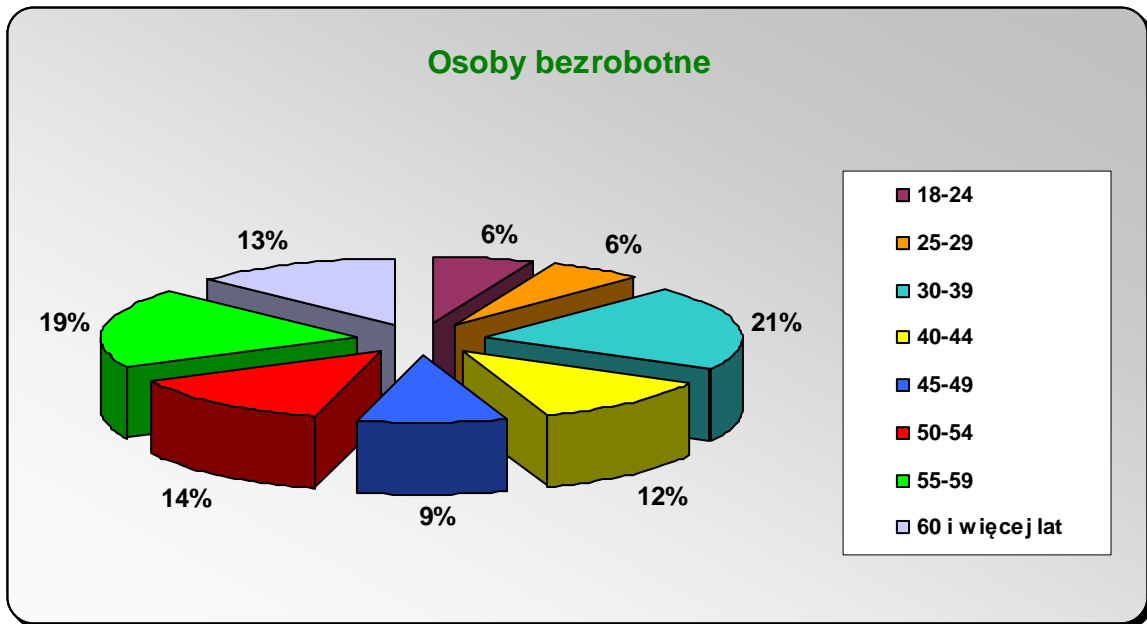

## Niepełnosprawni wg stażu\*

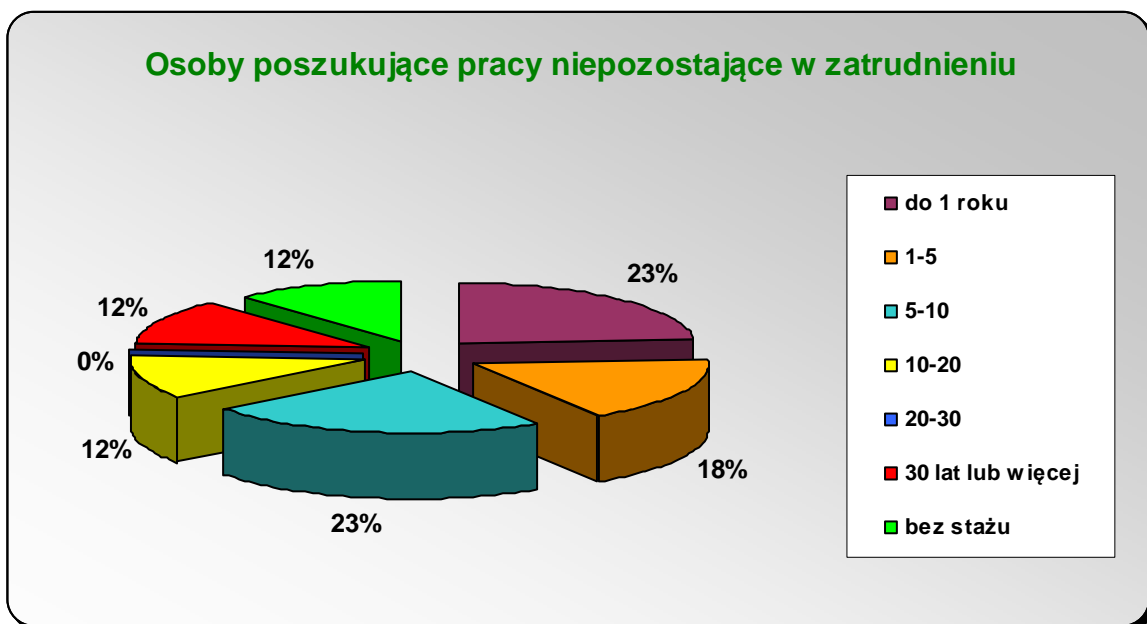
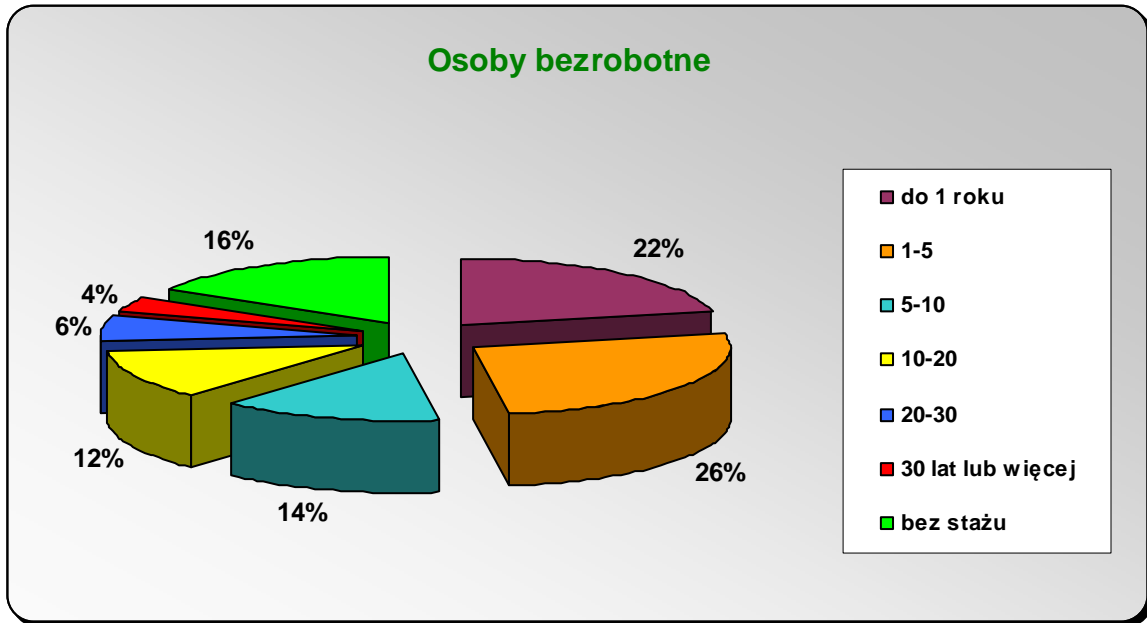

\*Stan na koniec I półrocza 2023 r.