

**Powiatowy Urząd Pracy  
w Lublinie**

**OSOBY  
NIEPEŁNOSPRAWNE  
BEZROBOTNE ORAZ  
POSZUKUJĄCE PRACY  
NIEPOZOSTAJĄCE  
W ZATRUDNIENIU**

*Stan na koniec **II półrocza 2018 r.***

MINISTERSTWO RODZINY, PRACY I POLITYKI SPOŁECZNEJ  
PEŁNOMOCNIK RZĄDU DO SPRAW OSÓB NIEPEŁNOSPRAWNYCH  
ul. Nowogrodzka 1/3/5, 00-513 Warszawa

Powiatowy Urząd Pracy w Lublinie Numer identyfikacyjny REGON 431214322	<b>MRPiPS-07</b> <b>Sprawozdanie o osobach niepełnosprawnych bezrobotnych i poszukujących pracy niepozostających w zatrudnieniu</b> <b>w 2 półroczu 2018r.</b>	Termin przekazania: zgodnie z PBSSP 2018
------------------------------------------------------------------------------	----------------------------------------------------------------------------------------------------------------------------------------------------------------------	---------------------------------------------

Obowiązek przekazywania danych statystycznych wynika z art. 30 ust. 1 pkt 3 ustawy z dnia 29 czerwca 1995 r. o statystyce publicznej (t.j. Dz. U. z 2016 r. poz. 1068) oraz rozporządzenia Rady Ministrów w sprawie programu badań statystycznych statystyki publicznej na rok 2018

**DZIAŁ 1. OSOBY WŁĄCZONE DO EWIDENCJI OSÓB NIEPEŁNOSPRAWNYCH W CIĄGU PÓŁROCZA SPRAWOZDAWCZEGO**

Wyszczególnienie		Bezrobotni			Poszukujący pracy niepozostający w zatrudnieniu			
		razem	kobiety	ze znacznym lub umiarkowanym stopniem niepełności	razem	kobiety	ze znacznym lub umiarkowanym stopniem niepełności	
		1	2	3	4	5	6	
Osoby włączone do ewidencji osób niepełnosprawnych		01	154	71	55	20	9	14
uwzględnieni w sprawozdaniu MPiPS-01		02	154	71	55	20	9	14
zarejestrowani po raz kolejny		03	128	61	47	13	6	8
w tym po raz kolejny jako osoba niepełnosprawna		04	62	34	21	8	5	4
długotrwale		05	26	8	4	1	1	1
poprzednio pracujący		06	137	61	49	18	7	12
z wiersza 06	do momentu zarejestrowania się	07	54	24	23	4	2	2
	z wiersza 07 w zakładzie pracy chronionej	08	0	0	0	0	0	0
	zwolnieni z przyczyn dotyczących zakładu pracy	09	10	5	4	1	0	1
zamieszkali na wsi		10	141	61	53	19	8	14
w tym posiadający gospodarstwo rolne		11	20	8	4	1	0	0
do 30 roku życia		12	38	23	20	3	3	3
w tym do 25 roku życia		13	16	9	9	1	1	1
powyżej 50 roku życia		14	52	16	13	6	3	4
z wykształceniem co najmniej średnim		15	66	47	27	11	7	7
po szkole specjalnej		16	0	0	0	0	0	0
bez kwalifikacji zawodowych		17	41	18	14	6	2	6
bez doświadczenia zawodowego		18	33	21	12	4	2	4
po stażu		19	12	9	3	4	3	1
po pracach interwencyjnych		20	1	0	0	0	0	0
po robotach publicznych		21	0	0	0	X	X	X
po odbyciu przygotowania zawodowego dorosłych		22	0	0	0	0	0	0
po szkoleniu		23	9	3	2	0	0	0
po pracach społecznie użytecznych		24	2	1	0	X	X	X
osoby w okresie do 12 miesięcy od dnia ukończenia nauki		25	14	11	6	3	2	3
z wiersza 25	z wykształceniem co najmniej średnim	26	14	11	6	2	1	2
	po szkole specjalnej	27	0	0	0	0	0	0
	po szkoleniu	28	1	1	1	0	0	0
po stażu		29	1	1	0	0	0	0
pobierający świadczenie rentowe z tytułu niezdolności do pracy (bez w. 31 i 32)		30	X	X	X	4	0	3
osoby, którym przyznano rentę szkoleniową		31	X	X	X	0	0	0
pobierający rentę socjalną		32	X	X	X	4	4	4
posiadający co najmniej jedno dziecko do 6 roku życia		33	7	5	2	0	0	0
posiadający co najmniej jedno dziecko niepełnosprawne do 18 roku życia		34	0	0	0	0	0	0
po zakończeniu realizacji kontraktu socjalnego		35	0	0	0	0	0	0
prowadzący działalność gospodarczą		36	X	X	X	0	0	0







**DZIAŁ 3. OSOBY BĘDĄCE W EWIDENCJI OSÓB NIEPEŁNOSPRAWNYCH W KOŃCU PÓLROCZA SPRAWOZDAWCZEGO, CZĘŚĆ 2**

Wyszczególnienie		Niepełnosprawni bezrobotni ogółem	Z tego wg czasu pozostawania bez pracy w miesiącach							Niepełnosprawni poszukujący pracy i niepozostający w zatrudnieniu ogółem	Z tego wg czasu pozostawania bez pracy w miesiącach					
			do 1	1-3	3-6	6-12	12-24	pow. 24	do 1		1-3	3-6	6-12	12-24	pow. 24	
			01	02	03	04	05	06	07		08	09	10	11	12	13
Ogółem		01	158	22	34	15	20	29	38	26	2	5	3	2	6	8
Miejsce zamieszkania	Miasta	02	16	1	4	1	2	3	5	1	0	0	0	0	0	1
	Wieś	03	142	21	30	14	18	26	33	25	2	5	3	2	6	7
Płeć	Mężczyźni	04	94	12	20	8	14	19	21	15	2	2	2	0	4	5
	Kobiety	05	64	10	14	7	6	10	17	11	0	3	1	2	2	3
Osoby bez kwalifikacji	O	06	51	9	12	4	4	6	16	6	0	1	2	0	0	3
	K	07	23	5	4	1	3	1	9	3	0	1	1	0	0	1
Wiek (z wiersza 01)	18-24	O	08	9	2	3	0	2	1	1	1	0	1	0	0	0
		K	09	6	1	3	0	1	1	0	1	0	1	0	0	0
	25-29	O	10	14	3	2	2	1	2	4	1	0	1	0	0	0
		K	11	10	2	1	1	1	1	4	1	0	1	0	0	0
	30-39	O	12	33	9	4	3	1	7	9	2	0	0	0	0	1
		K	13	17	5	2	3	1	3	3	2	0	0	0	0	1
	40-44	O	14	10	1	1	3	0	2	3	6	1	1	0	1	1
		K	15	7	0	1	1	0	2	3	1	0	0	0	1	0
	45-49	O	16	18	4	8	2	2	1	1	2	0	1	0	0	1
		K	17	8	2	2	1	1	1	1	0	0	0	0	0	0
	50-54	O	18	20	2	6	1	4	2	5	4	0	1	1	0	1
		K	19	9	0	3	0	1	1	4	3	0	1	0	0	1
	55-59	O	20	32	1	4	2	6	8	11	7	1	0	1	1	2
		K	21	7	0	2	1	1	1	2	3	0	0	1	1	0
60 i więcej lat	O	22	22	0	6	2	4	6	4	3	0	0	1	0	0	
	K	23	0	0	0	0	0	0	0	0	0	0	0	0	0	
Stopień niepełnosprawności	znaczny	24	1	0	0	0	0	1	0	3	0	1	0	0	1	
	umiarkowany	25	40	5	6	6	6	10	7	19	2	3	2	2	4	
	lekki	26	117	17	28	9	14	18	31	4	0	1	1	0	1	

Wyszczególnienie			Niepełno- sprawni  bezro- botni  ogółem	Z tego wg czasu pozostawania bez pracy w miesiącach							Niepełno- sprawni poszuku- jący pracy i  niepozostają- cy w zatrudnie- niu ogółem	Z tego wg czasu pozostawania bez pracy w miesiącach					
				do 1	1-3	3-6	6-12	12-24	pow. 24	do 1		1-3	3-6	6-12	12-24	pow. 24	
				01	02	03	04	05	06	07		08	09	10	11	12	13
Przyczyna niepełno- sprawno- ści	Upośledzenie umysłowe	27	0	0	0	0	0	0	0	0	0	0	0	0	0		
	Choroby psychiczne	28	22	2	5	4	1	3	7	3	0	0	0	0	2	1	
	Zaburzenie głosu, mowy i choroby słuchu	29	6	0	0	0	1	2	3	2	0	0	0	0	1	1	
	Całościowe zaburzenia rozwojowe	30	0	0	0	0	0	0	0	0	0	0	0	0	0	0	
	Choroby narządu wzroku	31	2	0	0	0	1	1	0	4	0	1	0	0	1	2	
	Upośledzenia narządu ruchu	32	59	8	17	2	8	11	13	7	0	1	1	2	1	2	
	Epilepsja	33	11	3	1	1	2	0	4	0	0	0	0	0	0	0	
	Choroby układu oddechowego i układu krążenia	34	14	3	2	2	2	4	1	4	0	1	1	0	1	1	
	Choroby układu pokarmowego	35	2	1	1	0	0	0	0	1	0	0	0	0	0	1	
	Choroby układu moczowo - pęciowego	36	5	0	0	2	0	3	0	1	0	0	1	0	0	0	
Chorob. neurologiczne	37	19	3	2	3	3	3	5	2	2	0	0	0	0	0		
Inne	38	16	2	6	1	1	2	4	1	0	1	0	0	0	0		
Nieustalony	39	2	0	0	0	1	0	1	1	0	1	0	0	0	0		
Staż pracy ogółem	do 1 roku	40	31	6	4	4	4	8	5	5	0	0	1	1	2		
	1-5	41	28	5	6	4	2	4	7	6	0	3	1	0	1		
	5-10	42	24	3	6	3	2	4	6	2	0	0	0	0	2		
	10-20	43	31	3	5	2	7	9	5	7	1	1	1	0	3	1	
	20-30	44	12	2	3	0	3	1	3	2	0	0	0	1	1	0	
	30 lat lub więcej	45	6	0	4	0	1	1	0	1	1	0	0	0	0	0	
bez stażu	46	26	3	6	2	1	2	12	3	0	1	0	0	0	2		





**DZIAŁ 4. WOLNE MIEJSCA PRACY I AKTYWIZACJI ZAWODOWEJ DLA OSÓB NIEPEŁNOSPRAWNYCH**
**4.1. Wolne miejsca pracy i aktywizacji zawodowej dla osób niepełnosprawnych**

Wyszczególnienie		Zgłoszone w półroczu sprawozdawczym				W końcu półrocza sprawozdawczego		
		razem	z rubr. 1 - dotyczące pracy			razem	w tym niewykorzystane dłużej niż 30 dni	
			subsydowanej	z sektora publicznego	sezonowe			
<b>0</b>		<b>1</b>	<b>2</b>	<b>3</b>	<b>4</b>	<b>5</b>	<b>6</b>	
Ogółem wolne miejsca pracy i miejsca aktywizacji zawodowej (w.02+w.03)		01	82	10	4	53	6	2
z wiersza 01	zatrudnienie lub inna praca zarobkowa	02	74	2	2	53	4	0
	miejsca aktywizacji zawodowej	03	8	8	2	X	2	2
	z wiersza 03	04	8	8	2	X	2	2
	staże	05	0	0	0	X	0	0
	przygotowanie zawodowe dorosłych	06	0	0	0	X	0	0
prace społecznie użyteczne	07	0	0	0	0	0	0	
dla osób w okresie do 12 miesięcy od dnia ukończenia nauki		07	0	0	0	0	0	0

**4.2. Osoby niepełnosprawne objęte indywidualnym planem działania (IPD)**

Wyszczególnienie			Osoby niepełnosprawne objęte indywidualnym planem działania				
			bezrobotni		poszukujący pracy		
<b>0</b>			<b>1</b>	<b>2</b>	<b>3</b>	<b>4</b>	
			razem	kobiety	razem	kobiety	
Przygotowano IPD			08	115	58	0	0
Przerwali realizację IPD			09	93	40	0	0
w tym z powodu podjęcia pracy			10	35	14	0	0
Zakończyli realizację IPD			11	17	8	0	0
Realizujący IPD			12	148	72	1	0

**4.3. Profile pomocy dla osób niepełnosprawnych**

Wyszczególnienie		Liczba niepełnosprawnych bezrobotnych dla których ustalono profil pomocy		Liczba wywiadów z niepełnosprawnymi zakończonych ustaleniem profilu		Liczba niepełnosprawnych bezrobotnych z ustalonym profilem pomocy		
		razem	kobiety	razem	kobiety	razem	kobiety	
		w półroczu sprawozdawczym		w końcu półrocza spraw.				
<b>0</b>		<b>1</b>	<b>2</b>	<b>3</b>	<b>4</b>	<b>5</b>	<b>6</b>	
Ogółem (w.14+w.15+w.16)		13	123	60	128	64	153	63
z tego	Profil I	14	X	X	0	0	0	0
	Profil II	15	X	X	88	47	80	36
	Profil III	16	X	X	40	17	73	27

**4.4 Aktywne formy przeciwdziałania bezrobociu dla niepełnosprawnych**

Wyszczególnienie		Osoby niepełnosprawne razem w końcu półrocza sprawozdawczego		
		1	2	
Osoby niepełnosprawne bezrobotne	zatrudnione przy pracach interwencyjnych	17	5	1
	zatrudnione przy robotach publicznych	18	0	0
	odbywające szkolenie	19	0	0
	z wiersza 19 - w ramach bonu szkoleniowego	20	0	0
	odbywające staż	21	11	9
	z wiersza 21 - w ramach bonu stażowego	22	0	0
	odbywające przygotowanie zawodowe dorosłych	23	0	0
	odbywające prace społecznie użyteczne	24	0	0
	z wiersza 24 - w ramach PAI	25	0	0
	zatrudnione w ramach świadczenia aktywizacyjnego	26	0	0
	zatrudnione w ramach grantu na telepracę	27	0	0
	zatrudnione w ramach refundacji składek na ubezpieczenie społeczne	28	0	0
	zatrudnione w ramach dofinansowania wynagrodzenia za zatrudnienie skierowanego bezrobotnego powyżej 50 r.ż.	29	0	0
	z wiersza 29 - w tym powyżej 60 roku życia	30	0	0

## Osoby niepełnosprawne PUP Lublin - II półrocze 2018

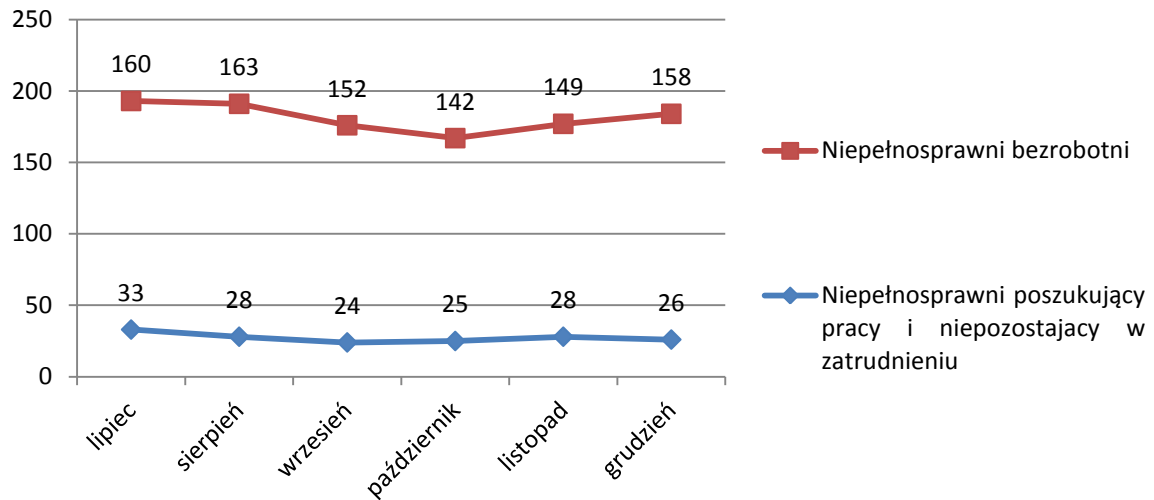

## Osoby niepełnosprawne wg stopnia niepełnosprawności - na koniec II półrocza

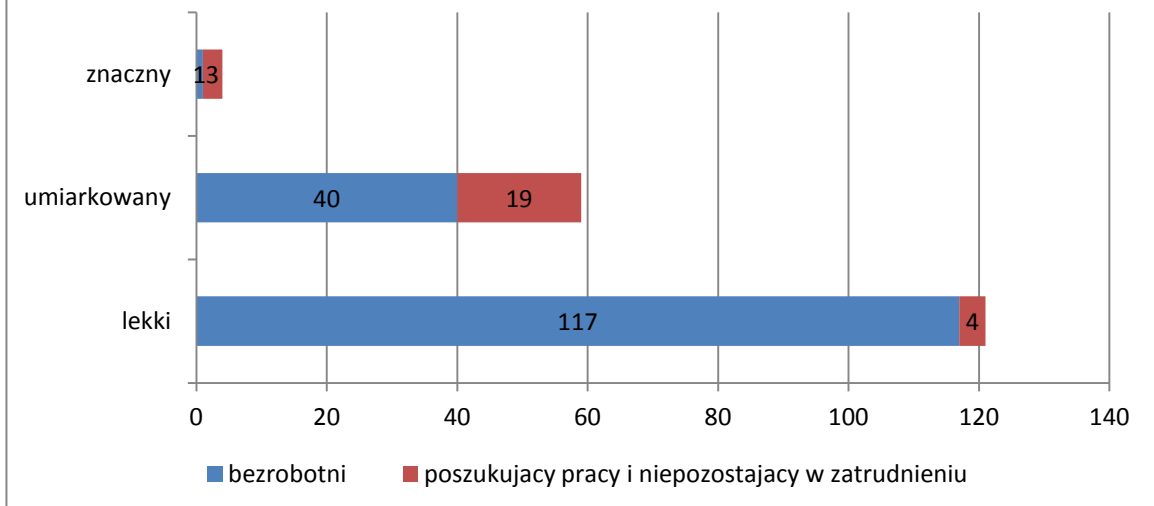

# Niepełnosprawni wg wykształcenia w II półroczu 2018

## Niepełnosprawni bezrobotni

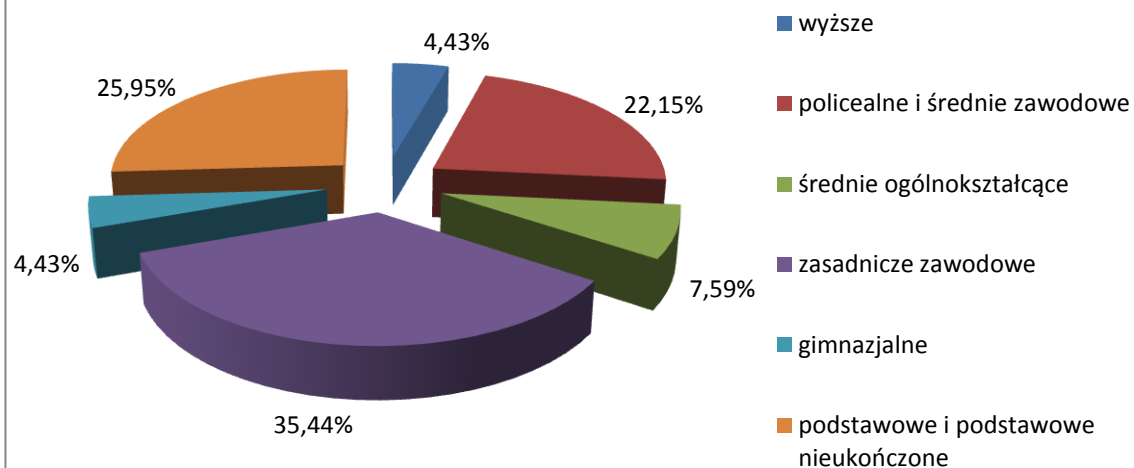

## Niepełnosprawni poszukujący pracy i niepozostający w zatrudnieniu

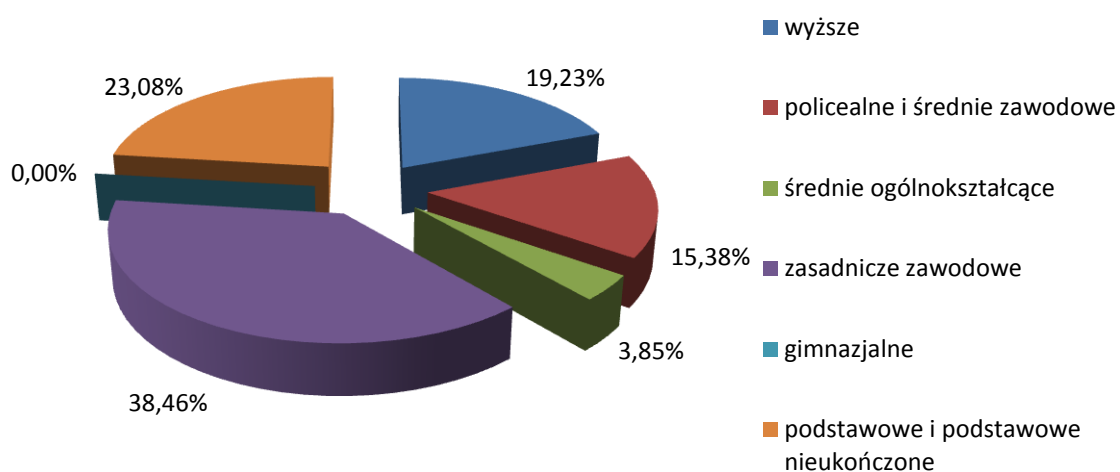

# Niepełnosprawni wg wieku w II półroczu 2018

